

## A U S S C H R E I B U N G

**Tour/Kurs:** E5 Alpenüberquerung – von Oberstdorf nach Bozen  
Nr. 142T2021

**Kategorie:** Bergwanderung

**Termin:** 04.09.2014 – 13.09.2014

**Preis:** 140,-- Euro Mitglieder / 180,-- Euro Nichtmitglieder  
Fahrtkosten Zug, Seilbahn, Bus ca. 130,-- Euro

**Leistungen:** Führung

### Leiterin

Elke Partsch  
Wanderleiterin  
Zusatzqualifikation  
Schneeschuhbergsteigen  
Leutkircher Str. 7  
70327 Stuttgart  
Tel. 0711-42 80 21  
Fax 0711-6930247  
Mobil 0174-9319022  
E-Mail:  
elke.partsch@alpenverein-remstal.de

**Anforderungen:** Gute körperliche Verfassung, Bergerfahrung, gute Kondition, Trittsicherheit und Ausdauer für bis zu 1700 Hm im Aufstieg und 1900 HM im Abstieg und 9 h Gehzeit pro Tag

**Ausrüstung:** Ausrüstungsliste Sektion Stuttgart Nr. 1 Bergwandern  
(veröffentlicht im Jahresprogramm „Stuttgart Alpin aktiv“)

**Treffpunkt:** ca. 6.00 Uhr Hauptbahnhof Stuttgart

### Europäischer Fernwanderweg E5

Der E5 von Oberstdorf nach Bozen gilt als der Klassiker unter den Fernwanderwegen.

Von Oberstdorf führt der Weg über den Allgäuer Hauptkamm, in die Lechtaler Alpen, das Inntal, Pitztal, Ötztal und über das Timmelsjoch nach Italien. Der Reiz dieser Tour liegt am Wechsel und Gegensatz der vielen Landschaften und Vegetationszonen, die in 9 Tagen von Nord nach Süd durchwandert werden. Bunte Blumenwiesen und Grasberge in den Allgäuer Alpen, faszinierende Rundblicke auf die Felszacken in den „Lechtalern“, die endlosen Gletscher und Bergriesen im Ötztal und schließlich das sonnige Finale in Südtirol.

### Beschreibung:

**Donnerstag, 04.09.2014** Fahrt mit dem Zug nach Oberstdorf (814 m)  
Von hier durch das Trettachtal zur Spielmannsau (963m). Ab hier geht es steil aufwärts, immer am Bach entlang durch den Sperrbachtobel. Ab hier wird das Tal breiter bis zur Kemptener Hütte (1844m) unterhalb des Kratzer.

Gehzeit ca. 4,5 Std. Höhenmeter ↑ 1050m ↓ 20m, Länge 13,3 km

**Freitag, 05.09.2014** Von der Kemptener Hütte zur Memminger Hütte  
Aufstieg zum Mädelejoch (1974m). Steiler Abstieg durchs Höhenbachtal am Simms-Wasserfall vorbei nach Holzgau (1103m). Bustransfer ins Madautal (1400m). Durchs Passeier Tal steigen wir hinauf zur Memminger Hütte (2242m).

Gehzeit ca. 6 Std. Höhenmeter ↑ 970m ↓ 870m, Länge 23,5 km

**Samstag, 06.09.2014** Memminger Hütte nach Zams zur Zammer Schihütte  
Aufstieg über Geröll und Schrofen über die 3 Seewiesen zur Seescharte (2599m) Steil hinab über die Ober- und Unterlochalm (1580m) durchs Zammer Loch nach Zams (775m). Auffahrt mit der Venet-Seilbahn zur Mittelstation und in ¼ Std zur Zammer Skihütte (1870m)

Gehzeit ca. 6,5 Std. Höhenmeter ↑ 450m ↓ 1840m, Länge 13 km

- Sonntag, 07.09.2014** Vom Inn- über das Pitztal ins Ötztal  
Über den Venetberg mit den Gipfeln Krahberg (2208m), Glander Spitze (2512m), Wannejöchl (2497m) zum Kreuzjoch (2464m). Abstieg über die Galfalunalm nach Wenns im Pitztal (982m). Bustransfer nach Mittelberg (1736m) und Panoramaaufstieg entlang des Mittelbergferners zur Braunschweiger Hütte (2760m).  
Gehzeit ca. 9,5 Std. Höhenmeter ↑ 1680m ↓ 1580m Länge 16 km
- Montag, 08.09.2014** Über den Rettenbachferner nach Zwieselstein  
Aufstieg zum höchsten Punkt des Weges zum Rettenbachjoch (2988m) mit herrlicher Aussicht auf die umliegenden Öztaler Berge. Wir wandern über den Rettenbachferner und steigen über die Löple Alm ab nach Zwieselstein (1450m). Übernachtung im Gasthof.  
Gehzeit ca. 5,5 Std. Höhenmeter ↑ 340m ↓ 1650m Länge 14,5 km
- Dienstag, 09.09.2014** Übers Timmelsjoch nach Moos  
An der Gurgler Ache entlang durchs Timmelstal hoch zur Passhöhe Timmelsjoch (2509 m). Ab hier betreten wir Südtirol. Steil hinab ins Passeier Timmelstal und an der Passer entlang nach Moos (1017 m). Übernachtung im Gasthof.  
Gehzeit ca. 8 Std. Höhenmeter ↑ 1080m ↓ 1520m Länge 19,6 km
- Mittwoch, 10.09.2014** Von Moos über die Pfandleralm zur Hirze Hütte  
Mit dem Bus nach St. Leonhard (693 m). Über die Gilf-Klamm steigen wir am Pfandlerhof vorbei zur Pfandleralm (1350 m). Aufstieg durch die Südflanke der Riffelspitze und unterhalb des Kammes queren wir steile Wiesenhänge Richtung Prantachkogel mit schöner Aussicht auf Weißkugel, Ortler-Gruppe und Brenta. An der Mahdalm und Hintereggalm vorbei zur Hirzer Hütte (1983 m).  
Gehzeit ca. 6 Std. Höhenmeter ↑ 1450m ↓ 200m Länge 8,5 km
- Donnerstag, 11.09.2014** Hirzer Hütte nach Meran 2000  
Aufstieg über einen schmalen, oft ausgesetzten Pfad, zum höchsten Gipfel der Sarntaler Alpen, dem Hirzer (2781 m). Abstieg durch das östl Hirzerkar an den Seen vorbei und im Auf und Ab zum Kratzberger See (2119 m). Über das Missensteiner Joch (2128 m) zur Meraner Hütte (1960 m).  
Gehzeit ca. 5,5 Std. Höhenmeter ↑ 860m ↓ 900m Länge 10 km
- Freitag, 12.09.2014** Merner Hütte nach Jenesen  
Ohne große Anstiege wandern wir durch Almwiesen über den Spieler (2080 m), Kreuzjöchl (1984 m), Maiser Rast zum Kreuzjoch (2086 m). Abstieg über Auener Jöchl, Möltner Kaser (1763 m), Möltner Joch, nach Langfenn (1527 m) und Jenesen (1087 m). Mit der Seilbahn oder Bus nach Bozen. Übernachtung in der Jugendherberge.  
Gehzeit ca. 5,5 Std. Höhenmeter ↑ 330m ↓ 1200m Länge 19 km
- Samstag, 13.09.2014** Heimfahrt mit dem Zug nach Stuttgart

# Deutscher Alpenverein

SEKTION STUTTGART – BEZIRKSGRUPPE REMSTAL



**Kemptner Hütte, 1844 m**  
DAV Sektion Allgäu-Kempten  
Pächter: Familie Braxmair  
Tel

[www.kemptner-huette.de](http://www.kemptner-huette.de)

**Preise Mitglieder:**  
**Übernachtung Lager € 10,**



**Memminger Hütte, 2242 m**  
DAV Sektion Memmingen  
Pächter: Manuel Walch  
Tel

[www.memminger-huette.at](http://www.memminger-huette.at)

**Preise Mitglieder:**  
**Übernachtung Lager € 10,**



**Zammer Schihütte, 1780 m**  
Privat  
Pächter: Ronald Doberauer  
Tel 0043-5442-61300

[www.skihuette-zams.at](http://www.skihuette-zams.at)

**Preise**  
**Übernachtung Lager € ,**

# Deutscher Alpenverein

SEKTION STUTTGART – BEZIRKSGRUPPE REMSTAL



**Braunschweiger Hütte, 2759 m**

**DAV Sektion Braunschweig**

**Pächter: Cilli Auer**

**Tel 0043-664-5353722**

**[www.braunschweiger-huette.at](http://www.braunschweiger-huette.at)**

**Preise Mitglieder:**

**Übernachtung Lager € 12,-**

**Frühstückbuffet € 8,50**

**Halbpension (ohne Übernachtung) € 26,50**



**Gasthof Alte Post, Zwieselstein, 1460 m**

**Privat: Fam. Streiter**

**Gurglerstr. 3, A-6450 Zwieselstein**

**Tel 0043-5254-2910**

**[www.post-soelden.at](http://www.post-soelden.at)**

**Preise:**

**Zimmer mit Frühstück € 30,- bis 35,-**

**Aufpreis Halbpension € 15,-**



**Gasthof Innerhütt, Moos, 1017 m**

**Privat : Fam. Mair**

**Pfeldererstr. 99, 39013 Moos in Passeier**

**Tel 0039-0473-646818**

**[www.innerhuett.com](http://www.innerhuett.com)**

**Preise**

**Zimmer mit Frühstück € 37,- bis 40,-**

**Aufpreis Halbpension € 12,-**



# Deutscher Alpenverein

## SEKTION STUTTGART – BEZIRKSGRUPPE REMSTAL



**Gasthof Hirzer Hütte, 1938 m**  
**Privat: Fam. Franz Kofler**

**Tel 0039-0473-645600**

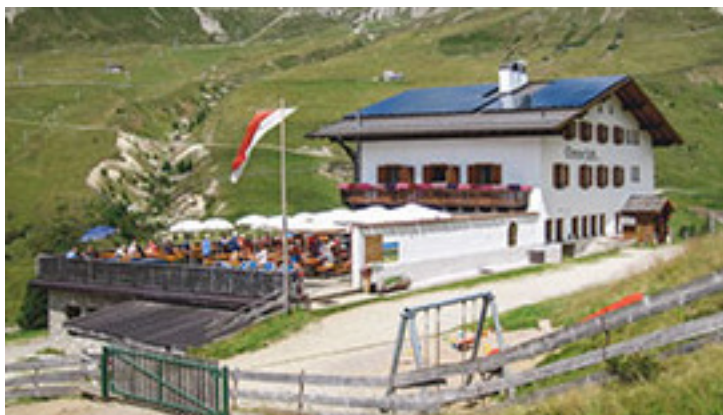

**Meraner Hütte, 1960 m**  
**AVS Sektion Meran**  
**Pächter: Fam. Unterthurner**  
**Tel 0039-0473-279405**  
[www.meranerhuetten.it](http://www.meranerhuetten.it)

**Preise**  
**Übernachtung Lager € 10,-**

**- Änderungen vorbehalten -**

**Datum: 03. Januar 2013**

**Unterschrift: *Elke Partsch***

Allgemeine Bedingungen zur Teilnahme an Kursen und Touren

Mit Zahlung oder Anzahlung der Teilnahmegebühr stimmt der Teilnehmer den nachfolgenden allgemeinen Teilnahmebedingungen und den in der Ausschreibung aufgeführten besonderen Bedingungen für die Veranstaltung zu. Für Termine, Inhalte und Preise kann keine Gewähr übernommen werden. Einzelheiten sind jeweils mit dem Leiter der Veranstaltung abzuklären. Die Anmeldung ist erst nach Überweisung der Teilnahmegebühr und einer darauf folgenden Zusage seitens des Veranstalters gültig. Bitte jede/n Kurs / Ausfahrt gesondert überweisen.

Bei Rücktritt des Teilnehmers: Generell werden 20,- € Bearbeitungsgebühr erhoben; 30-15 Tage vor Veranstaltungsbeginn werden

50 % des Preises einbehalten; vom 15. Tag vor der Veranstaltung bis zum Veranstaltungsbeginn wird der volle Preis einbehalten. Ist eine Veranstaltung voll belegt und kann der Platz, der durch den Rücktritt frei wird, an eine Person der Warteliste vergeben werden, behalten wir 20,- € Bearbeitungsgebühr ein.

Bei Nichtantreten der Veranstaltung, vorzeitiger Abreise, verspäteter Anreise oder Ausschluss durch den Leiter nach Veranstaltungsbeginn haben Sie keinen Anspruch auf Erstattung des Preises / ggf. Vorauszahlungen. Werden Leistungen Dritter durch den Veranstalter zur Durchführung in Anspruch genommen, die bei Absage des Teilnehmers vom Dritten nicht rückvergütet werden, trägt der Teilnehmer hierfür das volle Risiko.

Lassen Sie sich über Anforderungen bezüglich Kondition, alpinem Können und Ausrüstung informieren.

Es bleibt dem Leiter einer Ausfahrt vorbehalten, nach pflichtgemäßem Ermessen, entsprechend den Anforderungen, einen Teilnehmer auszuschließen.

# Deutscher Alpenverein

SEKTION STUTTGART – BEZIRKSGRUPPE REMSTAL



**Jugendherberge Bozen**  
Rittnerstrasse 23, 39100 Bozen  
Tel 0039-0471-300865  
[www.bozen.jugendherberge.it](http://www.bozen.jugendherberge.it)

**Preise:**  
**Mehrbettzimmer mit Frühstück € 24**



**- Änderungen vorbehalten -**

Datum: 03. Januar 2013

Unterschrift: *Elke Partsch*

Allgemeine Bedingungen zur Teilnahme an Kursen und Touren

Mit Zahlung oder Anzahlung der Teilnahmegebühr stimmt der Teilnehmer den nachfolgenden allgemeinen Teilnahmebedingungen und den in der Ausschreibung aufgeführten besonderen Bedingungen für die Veranstaltung zu. Für Termine, Inhalte und Preise kann keine Gewähr übernommen werden. Einzelheiten sind jeweils mit dem Leiter der Veranstaltung abzuklären. Die Anmeldung ist erst nach Überweisung der Teilnahmegebühr und einer darauf folgenden Zusage seitens des Veranstalters gültig. Bitte jede/n Kurs / Ausfahrt gesondert überweisen.

Bei Rücktritt des Teilnehmers: Generell werden 20,- € Bearbeitungsgebühr erhoben; 30-15 Tage vor Veranstaltungsbeginn werden

50 % des Preises einbehalten; vom 15. Tag vor der Veranstaltung bis zum Veranstaltungsbeginn wird der volle Preis einbehalten. Ist eine Veranstaltung voll belegt und kann der Platz, der durch den Rücktritt frei wird, an eine Person der Warteliste vergeben werden, behalten wir 20,- € Bearbeitungsgebühr ein.

Bei Nichtantreten der Veranstaltung, vorzeitiger Abreise, verspäteter Anreise oder Ausschluss durch den Leiter nach Veranstaltungsbeginn haben Sie keinen Anspruch auf Erstattung des Preises / ggf. Vorauszahlungen. Werden Leistungen Dritter durch den Veranstalter zur Durchführung in Anspruch genommen, die bei Absage des Teilnehmers vom Dritten nicht rückvergütet werden, trägt der Teilnehmer hierfür das volle Risiko.

Lassen Sie sich über Anforderungen bezüglich Kondition, alpinem Können und Ausrüstung informieren.

Es bleibt dem Leiter einer Ausfahrt vorbehalten, nach pflichtgemäßem Ermessen, entsprechend den Anforderungen, einen Teilnehmer auszuschließen.